TOM BRAKS

No 199

150 KURUŞ

HAFTALIK MECMUA

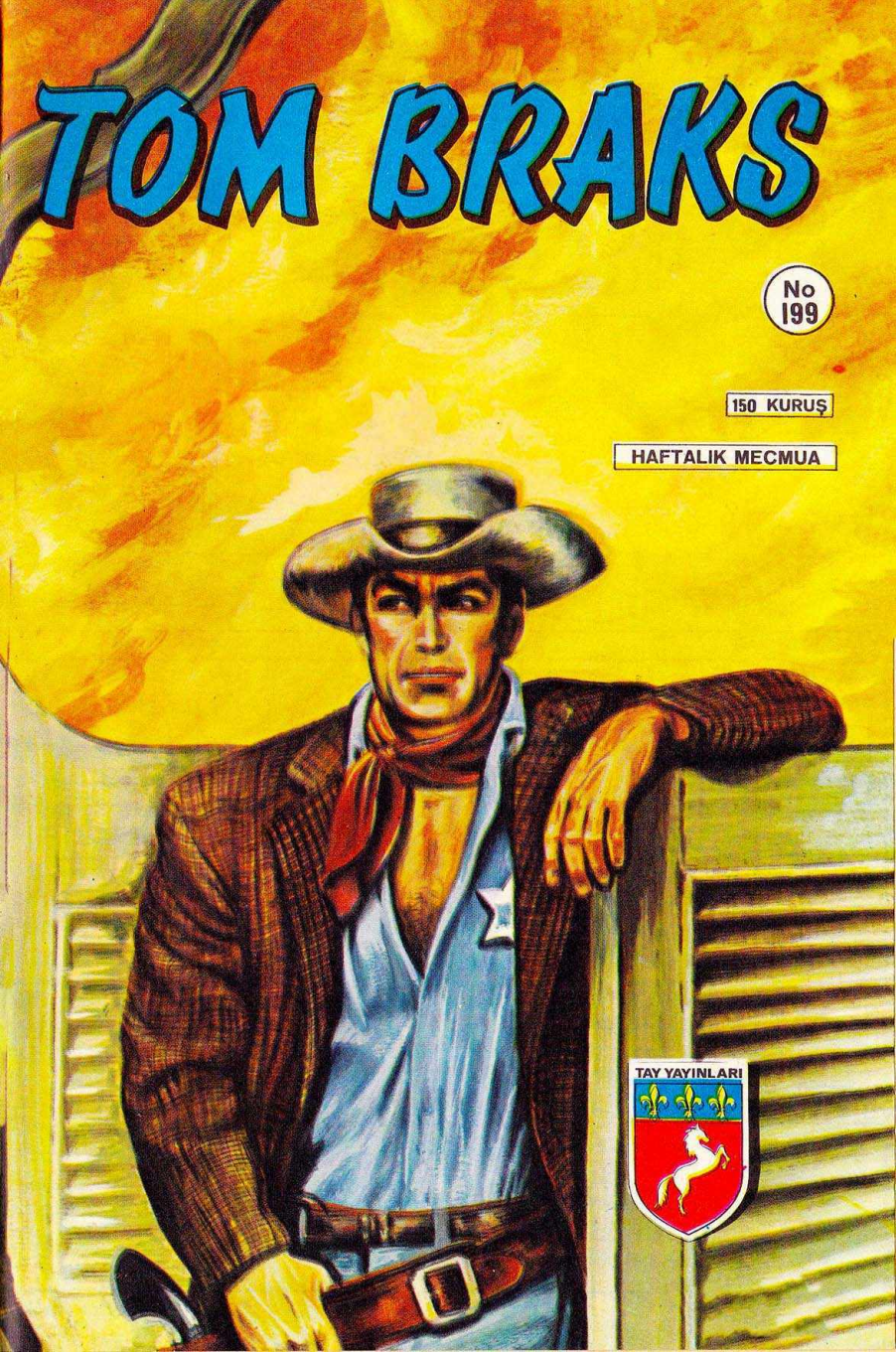

TAY YAYINLARI

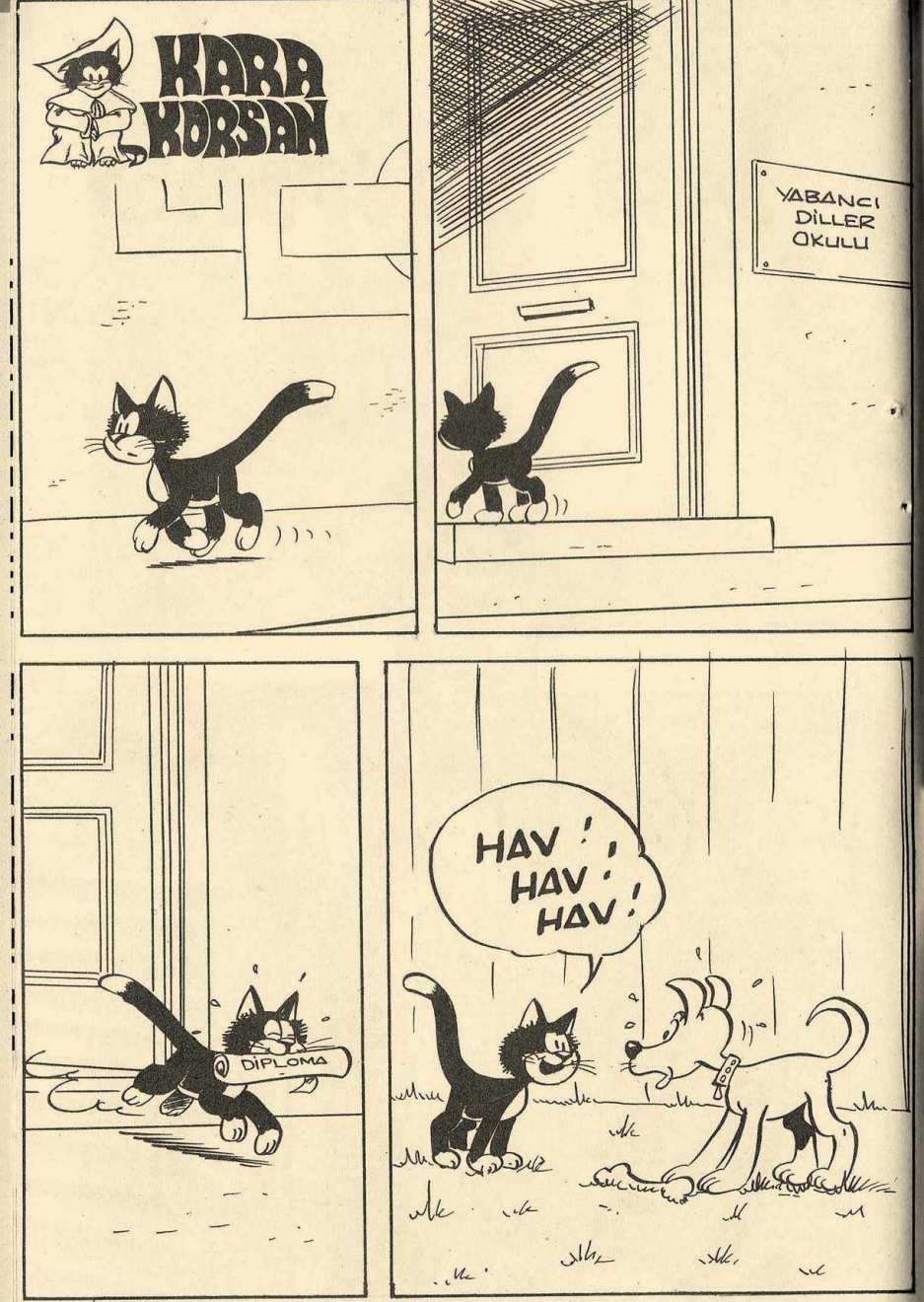

KAPAK BASKISI : ÇETİN OFSET 27 32 87

TOM BRAKS

Nº 199

PARALI ASKERLER

TOM BRAKS, PARALI ASKERLER ADINDAKİ ÇETENİN YAKEİNİ YAKALA-
IN TRLAIT BAKENKIT GYRISIPTILKİİ HEEN' HEI USALITTE SUGINSKIN HES
FORRDAIK İNZAĞINTIP İETFUT HEELLLİP BRONSON'U I DEZESİP İSAN-
MASKTIR SIN BASCIN HUAZ YARIE TOKATR SIUR BERKIR MAISKI NALITE
İPAKIETLE PAŞIIN BRORAIILLE'E ÇEILIRR.

DOĞRU! GÖREYİM SENİ TANTON, DİKKATLİ OL!.
MERAK ETME!
BARON, GEL..!
GÜNAYDIN BEYLER..!
GÜNAYDIN.!
?!
!?
SİZE NE GİBİ BİR YARDIMDA BULUNABİLİRİM.?
PARALI ASKERLERİN ŞEFİNİ NEREDE BULABİLİRİM!?
HA?. ÇOK KOMİKSİNİZ!.
BUNDA GÜLECEK NE VAR?
SUALİME CEVAP VERSEN DAHA İYİ EDERSİN!.

AZ EVVEL BİRİ DAHA AYNI SUALİ SORDU.. ANLAŞILAN HERKES O ADAMIN PEŞİNDE.. GÜLMEMİN SEBEBİ BU İDİ..
HA!HA! ÇOK ACAİP! CEVAP VER, ŞEF NEREDE?
NE BİLEYİM.. ONU TANIMAK ŞEREFİNE NAİL OLAMADIM..
BU KADAR YALAN YETER! ÇENENİ DAĞITMADAN KONUŞ!
ÇILDIRDIN MI?..
DEMEK ŞEFİ TANIMIYORSUN? PEKİ YA BU BÜST NEDİR?
YAKAMI BIRAK! BU NE CÜRET!
BU BÜSTÜ SEN YAPMADIN MI?
EVET BEN, YAPTIM.. BENDEN BAŞKASI BU DERECE BENZETEMEZDİ..
GERÇEKTEN ŞEFE ÇOK BENZİYOR!

FAKAT, BU SMİTH ADINDA BİRİNE AİT..
BU ADAMIN LOACHVİLLE KATLİAMININ KAHRAMANI OLDUĞUNU BİLMİYOR MUYDUN?.

NEREDEN BİLEYİM?
DOĞRU MU SÖYLÜYOR DERSİN TOM BRAKS?
EVET, ÖYLE GÖRÜNÜYOR..

BU SIRADA DIŞARIDA..
KANUN KAÇAĞI OLDUĞUNU BİLSEYDİM BÜSTÜNÜ YAPMAZDIM..

HEYKELİ ALMAYA NE ZAMAN GELECEK..?
MEKSİKAYA GİDİP BEN TESLİM EDECEĞİM! ADRESİNİ BIRAKTI..

İŞTE! BİN DOLAR ÖDEMEYİ DE VAADETTİ..
Bay: SMİTH.. Hazenda Pejenaute - Saint-Rafael kasabası yakınında..

MÜKEMMEL! BU SANAT ESERİNİ KENDİSİNE BİZ TESLİM EDECEĞİZ..!

YARIN YOLA ÇIKACAĞIZ..
SİZE YAPACAĞIMIZ HİZMET KARŞILIĞI BU GECE BURADA KALABİLİR MİYİZ..?
TABİİ.. HER ZAMAN MİSAFİRLERE TAHSİS ETTİĞİM BİR ODAM VAR, İSTERSENİZ..
SAĞOL! DİNLENMEYE İHTİYACIMIZ YARDI..!
GECELEYİN..
VAY CANINA! ATÖLYEDE BİRİ VAR..
OH! OH..! BİR ZİYARETÇİ..

HIRSIZ MI? BÜSTÜN ETRAFINDA DOLANIYOR..
HAYIR.. BİRŞEY ALMADAN GİDİYOR..
GİYİNMEYE VAKİT YOK.. AMA OLSUN.. GÖZDEN KAÇIRMAMALIYIM..
BİRŞEY ANLAYAMADIM.. ŞİMDİ DE MEZARLIĞA GİDİYOR.
YAY! MEZAR BAŞINDA DUA EDİYOR..
YARIM SAAT SONRA..
İNANILMAZ ŞEY.. BİR ÇOCUK GİBİ AĞLADI.. DAHA FAZLA TAKİP ETMEK LÜZUMSUZ..

AZ SONRA-
AMANALLAH! UYANDIĞIMDA SENİ GÖREMEYİNCE MERAK ETTİM..
İZAH EDECEĞİM..
TOM BRAKS GÖRDÜKLERİNİ ANLATTI..
... MEZAR TAŞINDAKİ YAZIYI OKUMAYA GİTTİM!
EEE?!
ONSEKİZ YAŞINDA ÖLEN BİR MEKSİKALI GENÇ KIZIN MEZARI İMİŞ!
TUHAF... O HALDE ATÖLYEYE NEDEN GİRMİŞ?
KAPI VURULUYOR!
BAKALIM.. SÜRPRİZ DOLU BİR GECE..
TOC! TOC!
TONTON..!
BİR MİLYON KÖFTE.. BRONSON ATLATTI.. İZİNİ KAYBETTİM!
İŞLER KÖTÜ!
PEK SAYILMAZ TONTON! YARIN MEKSİKA'YA GİDİP ŞEFE BİR BÜST TESLİM EDECEĞİZ!
ANLATAYIM!

SABAH--
SİZ BÜSTÜ ALIP ARABAYA BİNİN. BEN ATLA TAKİP EDECEĞİM!
FENA FİKİR DEĞİL, TOM BRAKS!
ÖĞLEYE DOĞRU MEKSİKA HUDUDUNDA..
MEKSİKA
.. TOM BRAKS BİRKAÇ METRE GERİDEN GELİYORDU..
İKA
DUUR.!

DERHAL İNİN ARABADAN..
NEDEN?!
BİZ GERİLLAYIZ! ARABAYA İHTİYACIMIZ VAR! İTİRAZ MI EDİYORSUNUZ?
EVET.. GELİN DE ALIN ARABAYI..
MUERTE! MEKSİKA HÜKÜMETİNİN DEVRİLMESİNE TARAFTAR DEĞİL MİSİNİZ?
NE MÜNASEBET..
SİZ DELİSİNİZ! ÖLDÜRECEĞİM SİZİ..
LÂNET OLSUN!
GRİNGOLARA ATEŞ..!
OH!
İLERİ..!

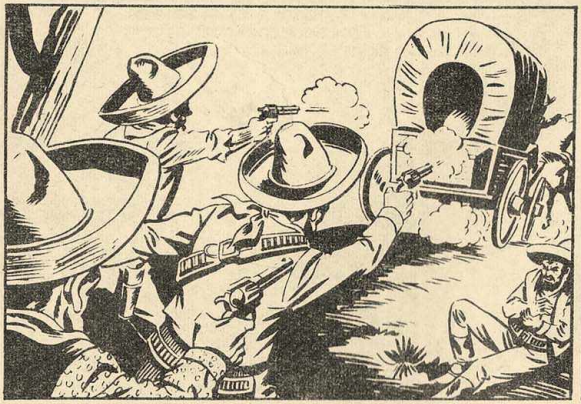

ATLARA! PİS GRİNGOLARI TAKİP EDELİM!.

RAHATIN YERİNDE Mİ BAY MİLLS?
EVET.. SADECE ÖLMEKTEN KORKUYORUM..

KÖR ŞEYTAN! ATLARIMIZ KAÇIYOR..

NASIL OLUR? BAĞLAMIŞTIM! BAŞLARINDA NÖBET TUTAN PANÇO NEREDE?

BURADA! BAYILMIŞ! BAŞINA VURMUŞLAR!

ALLAH KAHRETSİN! BİR SÜRÜ YARALI.. ATLAR DA GİTTİ.. ŞEFİN HOŞUNA GİTMİYECEK BU..

AZ SONRA..
GERİLLALAR ATLARINI BULUNCAYA KADAR BİRKAÇ SAAT GEÇER! BU ARADA BİZ FAZENDA'YA VARIR ŞEFİ BULURUZ!
O KADAR KOLAY OLACAĞA BENZEMİYOR TOM BRAKS!

FAZENDA'YA SİZİNLE GİRMİYECEĞİM! BİR AKSİLİK OLURSA YARDIM ETMEK İÇİN SERBEST OLMALIYIM.. İYİ ŞANSLAR-

FAZENDA PEJENAUTE BURASI MI? BAY SMITH'E TESLİM ETMEK ÜZERE BİR BRONZ BÜST GETİRDİK..
TAMAM!
SİZİ BEKLİYORDUK, GİRİN!.

GÖRDÜN MÜ? BURANIN KALEDEN FARKI YOK..
HAKLISIN! GİRİŞİMİZ KOLAY OLDU AMA, ÇIKMAKTA ZORLUK ÇEKECEĞİZ!
GELİN! ŞEF SİZİ BEKLİYOR!
BÜSTÜ MASAYA BIRAKIN! ŞEF ŞİMDİ GELİR..
GELİNCE NE YAPACAĞIZ.?
BU KADAR ADAMIN ARASINDA BİR ŞEY YAPAMAYIZ..
BAY MİLLS! HÜRMETLERİMİ SUNARIM!

MÜKEMMEL! HARİKA! BÜYÜK BİR SANATKÂRSINIZ..
SAĞOLUN BAY SMİTH!
HA! HA! BANA GERÇEK ADIMLA HİTAP EDİN! PARALI ASKERLERİN ŞEFİNDEN BAHSEDİLMİŞTİR SİZE..
OH, EVET.! SİZ! YANİ PARALI ASKERLERİN..
YAKINDA MEKSİKA'NIN YENİ FATİHİNİN RESMİ HEYKELTRAŞI OLACAKSIN!
BÜYÜK BİR ŞEREF! FAKAT BÜSTÜN BEDELİNİ TAKDİM ETSENİZ DE ATÖLYEME DÖNSEM ARTIK..
ACELEN NE? BU ADAMLAR KİM?
ASİSTANLARIM! MÜSAADE RİCA EDECEĞİM..
SİZE BAZI HUSUSLARI İZAH ETMEK İSTİYORUM BAY MİLLS!.

PARANI, İDAREYİ ELE GEÇİRİNCE VERECEĞİM! BU ARADA BURADA KALIP TAM BOY BİR HEYKELİMİ YAPMANIZI İSTİYORUM..
KENDİMİ MAHPUSUNUZ OLARAK MI TELÂKKİ ETMELİYİM..?
NE MÜNASEBET? SADECE MİSAFİRİMSİNİZ!..
ASİSTANLARINIZDA ÖYLE!
BÜYÜK ŞEREF VERDİNİZ..!
ETRAFTA GEZİNMEME MÜSAADE VAR MI?
TABİİ VAR, BAY MİLLS!
RAMON!
DIŞARI ÇIKMAK İSTERSE BAY MİLLS'E REFAKAT EDECEKSİN! ELİNDEN KAÇARSA BAŞINI VURDURURUM!
BAŞÜSTÜNE KUMANDAN!
GEZİNEBİLİRSİNİZ, YALNIZ FAZENDA'DAN ÇIKMAK YOK.. ANLAŞILDI MI?
ANLAŞILDI KUMANDAN!

BU SIRADA..
FAZENDA DENEN YER KALEDEN FARKSIZ! ŞEFİN BARINAĞI BURASI DEMEK..

ŞEFİN KARARGÂHINI DİKKATLE İZLEYEN BİR ÇİFT GÖZ DAHA VARDI.

KARANLIK BASTI.. BİZİMKİLER HÂLÂ ÇIKMADILAR.. O HALDE BEN GİRERİM..

VAY CANINA!.. HEYKELTRAŞ BİR GERİLLA İLE ÇIKIYOR..

OH!
PAK

TOM BRAKS!.
ARKADAŞLARIMA NE OLDU..?
ŞEF TUTUKLADI ONLARI..
TAHMİN ETMİŞTİM! ELBİSELERİNİ ÇIKART! SENİN YERİNİ ALACAĞIM..
BU NE BENZERLİK? SANKİ İKİZ KARDEŞİM..
İÇERSİ HAKKINDA MALÛMAT VER BİRAZ VE ORTALARDA GÖRÜNME
AZ SONRA..
KENDİNE GELMEYE BAŞLADI..
OHH! BAŞIM..
NE? NE OLDU? KİM VURDU?
GÜNEŞ ÇARPTI GALİBA.. İYİ MİSİN?
BA..BAŞIM AĞRIYOR-NEDEN KAÇMADIN?
VİCDAN AZABI ÇEKMEYE NİYETİM YOK! SENİ ÖLDÜRÜRLERDİ..

ÇOK İYİSİN, BAY MİLLS!.
UNUTALIM BUNU! DERMANIN VARSA FAZENDA-
YA DÖNELİM ARTIK..
BU SIRADA..
AMANALLAH NASIL ÇIKACAĞIMIZI BİLEMİYORUM TONTON!
TOM BRAKS'IN SERBEST OLDUĞUNU UNUTMA!
DOĞRU.. KURTULMA ÜMİDİMİZ KAYBOLMUŞ DEĞİL!
HAY MAYDANOZLU KÖFTE! BARON GEL!
NEREYE?
KOKUYU DUYMADIN MI? MUTFAK BU TARAFTA GALİBA!
ŞURAYA BAK! BİZ CAN DERDİNDEYİZ, SEN HÂLÂ BOĞAZINI DÜŞÜNÜYORSUN!
MİDEM ÇALIYOR DİN Mİ?
ZİL İŞİTMEDİN MİŞ?
ŞEF RAHATIMIZIN TEMİN EDİLMESİNİ EMRETTİ.. YİYECEK NE VAR?
LEZZETLİ BULAŞIK SUYU!

DALGA MI GEÇİYORSUN? YİYECEK BİRŞEYLER VERMEZSEN ŞEFEŞİKAYET EDERİM.
OH-FENA DEĞİL! VER ŞU TAVUK DOLMASINI!
FAKAT SARAPTA İŞ YOK.. ŞEFE SÖYLİYECEĞİM!
BU SIRADA..
ÇAVUŞ HERNANDEZ BİR ÇARPIŞMA SIRASINDA YARALANMIŞ, SİZİ GÖRMEK İSTİYOR!
İÇERİ AL!
İÇİ GRİNGO DOLU BİR ARABAYI ELE GEÇİRMEK İSTEDİK AMA ELİMİZDEN KAÇTILAR.
YARALI MISIN?
OH! MÜHİM DEĞİL SEF!
ARABAYI KAÇIRDIĞIN İÇİN MADALYA TAKMAMI MI BEKLİYORSUN?
HAYIR! YALNIZ BENİ VE BİRÇOK ADAMIMIZI YARALAYIP KAÇAN İKİ GRİNGO ŞU ANDA MUTFAKTA..

NASIL?
DOĞRUYU SÖYLÜYORUM.. NAFAKAMIZI MİDEYE İNDİRİYORLAR!.
BİR PORSİYON DAHA YER MİYİZ BARON? MASRAFLAR ŞEFTEN..
HAYIR! MİDEMDE YER KALMADI..
SERVİSTEN MEMNUN KALDINIZ MI BARİ..?
MİSAFİRPERVERLİĞİNİZE DİYECEK YOK, SAYIN ŞEF!
GÜZEL! GELİN BU YEMEĞİN ÜZERİNE, MEYVE NİYETİNE MİDENİZİ KURŞUNLA DOLDURALIM..
LÂNET OLSUN! YAKALAYIN!
HAYIR, MERSİ.. KARNIM DOYDU!

ONLARI CANLI OLARAK İSTİYORUM!
BANG! BANG!
YAKALAYIN DİYORUM! TEHLİKELİ ADAM ONLAR..
ATALARIM CESURCA ÖLMESİNİ BİLEN İNSANLARDI TONTON! KENDİNİ KOYVERME.
ELİMDEN GELENİ YAPIYORUM! FAKAT DOLU MİDE İLE ZOR.!
YAKALADIK ŞEF!.
NİHAYET.. AZ DAHA HEPİMİZİ GEBERTECEKLERDİ!.

BÜYÜK ŞEFE KARŞI GELMEYİ ÇOK PAHALI BİR ŞEKİLDE ÖDEYECEKSİNİZ!
SENİN GİBİ BİR YILANI GEBERTİP DÜNYAYI BİR MİKROPTAN TEMİZLEYEMEDİĞİM İÇİN KENDİMDEN UTANIYORUM!
BİR DE HAKARET HA? ATIN ŞUNLARI İÇERİ..
BU SIRADA..
İNŞALLAH TONTON'LA BARON'U HEMEN BULURUM! BİR AN ÖNCE BURADAN KURTULMALIYIZ..
VAY CANINA! YAKALANMIŞLAR..
BUNLARLA NE ZAMANDAN BERİ ÇALIŞIYORSUN?
DÜNDEN BERİ ŞEF! NEDEN SORDUNUZ?
İKİSİ DE CASUS! FAKAT CEZALARINI BULACAKLAR!
BUNU ZAMAN GÖSTERİR!

AZ SONRA..
BİRİ GELDİ ŞEF! GÖRÜNCE SEVİNECEKSİNİZ!
BRONSON!
ŞAŞIRDIN MI ŞEF? BEN'İM.. SADIK ADAMIN!
KODESTE ÇÜRÜMEME RAZI OLMIYACAĞINI BİLİYORDUM.. BENİ KURTARMAKLA GÖREVLİ ADAMIN ÇOK İYİ ÇALIŞTI..
SENİ KURTARMASI İÇİN KİMSEYİ VAZİFELENDİRMEDİM..
HALBUKİ BANA ÖYLE SÖYLEDİ! HATTA ŞERİFİ ÖLDÜRÜP BANA ELBİSELERİNİ VERDİ..
SEFİL! APTAL!..
FAKAT... NE OLUYOR? NE SUÇUM VAR..?
ANLAMADIN MI? YERİMİ ÖĞRENMEK İÇİN SENİ SERBEST BIRAKIP PEŞİNE TAKILDILAR.. SEN İSE HALÂ UYUYORSUN!..

GECE...
KİMSEYE GÖRÜNMEDEN ARKADAŞLARIMIN YANINA BİR VARABİLSEM..
OH!OH! BİRİ NÖBETÇİNİN HESABINI GÖRMÜŞ! SONRA DA ŞU KAPIDAN GİRMİŞ OLMALI..
MERAK ETTİM.. BAKMADAN DURAMAYACAĞIM..
VAY CANINA! MEZARLIKTAKİ ADAM.. ŞEFİN BÜSTÜ ÖNÜNDE NE YAPIYOR?
ALARM! ALARM..!
NÖBETÇİNİN CESEDİNİ BULDULAR, İŞLER KARIŞIYOR..
İŞTE..!
ATEŞ!

SAKLANDIĞIM YERDEN ÇIKARSAM YAKALANIRIM..
NE OLUYOR!?
FAZENDA'YA BİR CASUS DAHA GİRMİŞ.. NÖBETÇİYİ ÖLDÜRMÜŞ! AMA YAKALADIK!
ÖTEKİLERİN YANINA HAPSEDİN!..
BİR ÇEYREK SAAT SONRA..
ORTALIK YATIŞTI.. ARKADAŞLARIN YANINA GİDEBİLİRİM!
HEY.. ARKADAŞLAR!.
HEYKELTRAŞ!.
HAYIR, TOM BRAKS'IN SESİ..
EVET, BENİM.. BURADAN ÇIKMALIYIZ.. OO.. DİĞER MAHPUSDA MI BURADA?.
EVET.. AZ ÖNCE GETİRDİLER?!

ŞEFİN BÜSTÜ ÖNÜNDE DOLANIRKEN GÖRDÜM SENİ!
TOM BRAKS O! BİZİ KURTARMASI İÇİN HERŞEYİ BİLMELİ.
BOTİNAS'DAN BERİ SİZİ VE BRONSON'U TAKİP EDİYORUM! ŞEFİ ARADIĞINIZI BİLİYORDUM..
ONUNLA NEDEN İLGİLENİYORSUNUZ?
LOACHVİLLE KATLİAMININ KURBANLARINDAN BİRİ DE BENİM SEVGİLİMDİ!
ANLIYORUM! EVLENMEK ÜZERE OLDUĞUN ONSEKİZ YAŞINDA MEKSİKALI BİR KIZ DEĞİL Mİ?
FAKAT NEREDEN BİLİYORSUN?
SONRA ANLATIRIM.. ONUN İNTİKAMINI ALMAYA GELDİN, DEMEK..?
EVET, ŞEFİN BÜSTÜNÜ BURAYA GETİRECEĞİNİZİ DUYUNCA ATÖLYEYE GİRDİM!
BUNU BİLİYORUM, AMA NEDEN?
... BÜSTÜN İÇİNE BOMBA YERLEŞTİRDİM.. ASIL GEBERTMEK İSTEDİĞİM ŞEF.. ONUN İÇİN MEKANİZMAYI EMNİYETE ALIP BURAYA KADAR GELDİM!

BU GECE İÇERİ GİRİP BOMBAYI YARIM SAAT SONRA PATLAYACAK ŞEKİLDE AYARLADIM..
YANİ BİRAZDAN PATLAYACAK..
EVET! GALİBA ŞEF, BÜSTÜN BULUNDUĞU BÖLMEDE YATARMIŞ!
BİRAZDAN İNTİKAMIM ALINMIŞ OLACAK!
VAY CANINA! O HALDE İNFİLÂKİN YARATACAĞI ŞAŞKINLIKTAN YARARLANIP KAÇABİLİRİZ..
BİRKAÇ SANİYE SONRA PATLAYACAK!
BOUUMM!!
İNTİKAMIM ALINDI..!

HAZENDA'NIN MÜHİM BİR KISMI HARABOLMUŞTU VE YARI UYKULU HALDE GERİLLALAR SAĞA SOLA KAÇMAYA BAŞLAMIŞLARDI..
BAKIN, ŞEF ÖL - MÜŞ.!
TOM BRAKS KARGAŞALIKTAN FAYDALANDI..
ÇABUK! HEMEN KAÇMAZSAK KURTULAMAYIZ..

BANG
DİKKAT MAHPUSLAR KAÇI... ADH!
ORADALAR.! ATEŞ!.
ÖNÜMÜZDE AZ ADAM VAR! ONLARI ATLATIRSAK KURTULURUZ..
BANG
ADDH!
VU..VU - RULDUM..!

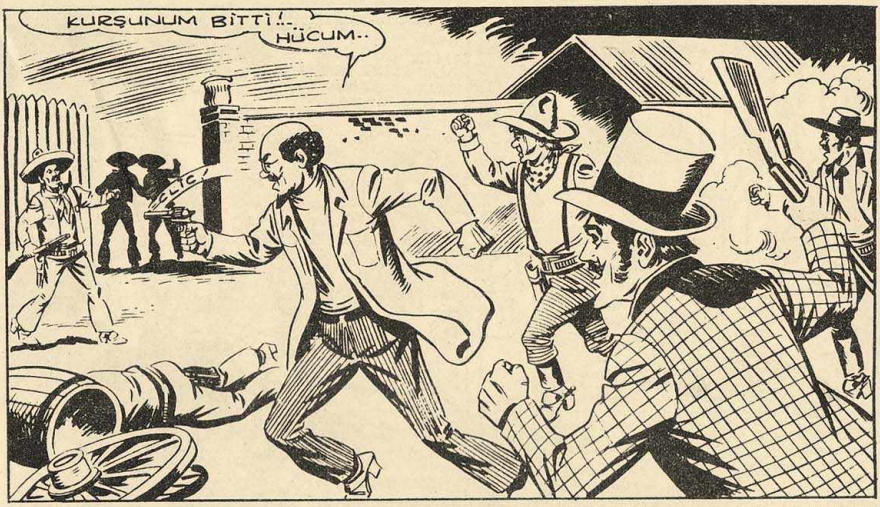
KURŞUNUM BİTTİ!..
HÜCUM..

FAZENDA'NIN ÇIKIŞ KAPISINI TUTAN GERİLLALARIN HEDA
SABI KISA ZAMAN GÖRÜLDÜ

NE YAZIK Kİ KAÇMAYA ÇALIŞANLARDAN BİRİ HÜRRİYETİNE KAVUŞAMADI.. BİR KURŞUN İNTİKAMCININ HAYATINA SON VERDİ..
BANG

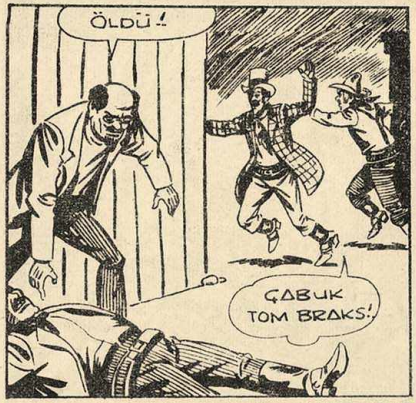
ÖLDÜ!
ÇABUK TOM BRAKS!

MÜMKÜN OLDUĞU KADAR ÇABUK, BURADAN UZAKLAŞMAYA BAKALIM!
ARTIK BU MASKEYE İHTİYACIM KALMADI..

GECE PEŞİMİZDEN GELMEYE CESARET EDEMEZLER!

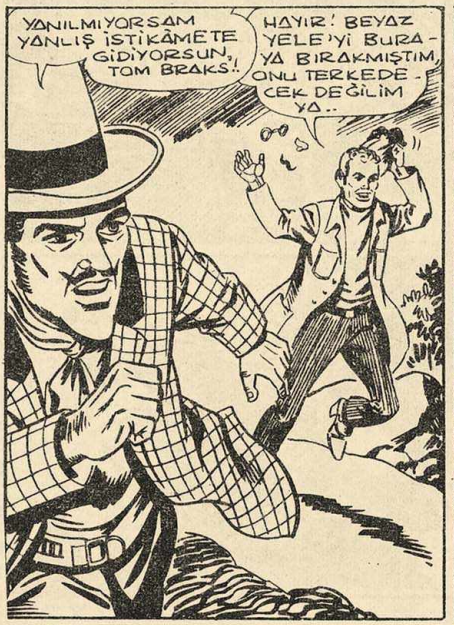
YANILMIYORSAM YANLIŞ İSTİKAMETE GİDİYORSUN, TOM BRAKS!
HAYIR! BEYAZ YELE'Yİ BURAYA BIRAKMIŞTIM, ONU TERKEDECEK DEĞİLİM YA..

BEYAZ YELE! YAZIK.. BİR ATA ÜÇ KİŞİ BİNECEĞİZ..
GERİLLALARIN ŞAFAK SÖKMEDEN TAKİBE ÇIKACAKLARINI SANMIYORUM.. AĞIR GİTSEK DE OLUR.. BEYAZ YELE DE YORULMAZ!

..ZATEN ŞEFLERİ İLE TEĞMENLERİ ÖLDÜĞÜNE GÖRE KISA ZAMANDA DAĞILIRLAR!
HAKLISIN TOM BRAKS.! O HALDE VAZİFEMİZ BİTTİ SAYILIR.!
BİRKAÇ GÜN SONRA SENATÖRÜN MAKAMINDA..
DİNLE TOM BRAKS! KAÇIRMAK İSTEDİĞİN BRONSON MASKELİ BİRİ TARAFINDAN KAÇIRILMIŞ..
HAYRET!
KİM OLDUĞUNU BİLMİYORUM AMA KIZIL SAÇLI OLDUĞUNA BIYIKLARIMIN ÜSTÜNE BAHSE GİRERİM.. NE DERSİN?
OLABİLİR SENATÖR.! BENİM DE BİR HABERİM VAR.! BRONSON MEKSİKA'DA ÖLDÜ!
BUNU HAKETMİŞTİ!
MEŞHUR PARALI ASKERLERİN ŞEFİNİN DE ÖLDÜĞÜNÜ MÜJDELEYEBİLİRİM.!
BRAVO, TOM BRAKS.!

ŞEBNEM'İN NİSAN SAYISI

bütün bayilerde...

GALAKS

İLK TÜRK FEZA PİLOTU

APO

KAR CANAVARLARI

KAR GEZEGENİNDE ÜSLENEN DÜNYALILARIN KAYBOLMASI ÜZERİNE GALAKS İLE ARKADAŞLARI ONLARI ARAŞTIRMAYA GİDER .. JANET'İ ÜSSE BIRAKAN GRUP KEŞFE ÇIKARSA DA RADYODAN GENÇ KIZIN ÇIĞLIKLARINI DUYAR..

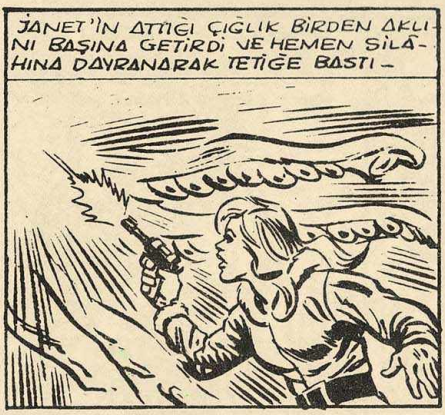

AĞAÇ GÖVDESİ ŞEKLİNDE BİR AHTAPOTA BENZİYORDU!.
YÜRÜYEBİLMESİ ÇOK TUHAF.. BİR BİTKİ BU..
EVET.. GÖRDÜĞÜMÜZ İZLER BU BİTKİLERE AİT OLMALI!.
!
!!
DEMEK BİZİMKİLERİ KAÇIRAN BUNLAR!.
FAKAT, HANİ BU GEZEGENDE NE CANLI NE DE BİTKİ VARDI?
BELKİ DE SAKLANIYORDU BUNLAR!.
OLABİLİR! BU DA KARLARIN ARASINA SAKLANIP BİZİ GÖZETLEMİŞ OLMALI..

FAKAT NEDEN ÜSSE SALDIRDI-LAR?
...VE EN ÖNEMLİSİ PERSONELİ NEDEN GÖTÜRDÜLER.. BURADA ÖLDÜREBİLİRLERDİ PEK ALÂ!
ŞU AN DÜŞÜNECEĞİMİZ TEK ŞEY YOLA KOYULUP BİZİMKİLERİ BULMAK!
BEN DE SİZİNLE GELEBİLİR MİYİM, GALAKS? BURASI PEK HOŞUMA GİTMEDİ..
JANET'İN ŞAKACI BİR TAVIRLA KONUŞMASINA RAĞMEN KORKTUĞU BELLİYDİ..
İSTEK KABUL EDİLDİ YÜZBAŞIM!

EKİP DAĞLARA DOĞRU YOLA KOYULDUĞUNDA ANİ BİR ÇIĞLIKLA BİRDEN DURAKLADI
!?
HO-HOOO!

TEPEDEN BAĞIRARAK ÜÇ ADAM İNİYORDU..
DÜNYALILAR!
PEŞLERİNDE DE TUHAF YARATIKLAR VAR..

İKİ KAR AHTAPOTU DÜNYALILARA HER AN BİRAZ DAHA YAKLAŞIYORDU..
ATEŞ EDERSEK BİZİMKİLERİ VURABİLİRİZ!

YERE YATIN ÇABUK!
ÜÇ ADAMIN KENDİNİ YERE ATMASIYLA TUHAF BİTKİLER ÜZERLERİNE DOĞRU YÜRÜDÜLER..
SHİİİPP..
AYNI ANDA GALAKS TETİĞE BASTI..
!?
BİTKİLERİN BİR AN HAVAYI DÖVEN KOLLARI KIRIK BİRER SARMAŞIK GİBİ YERE ŞARKTI..

ÜÇ ADAM SORULAN SORULARI CEVAPLAMAK İÇİN OLAYI BAŞINDAN ANLATTILAR..

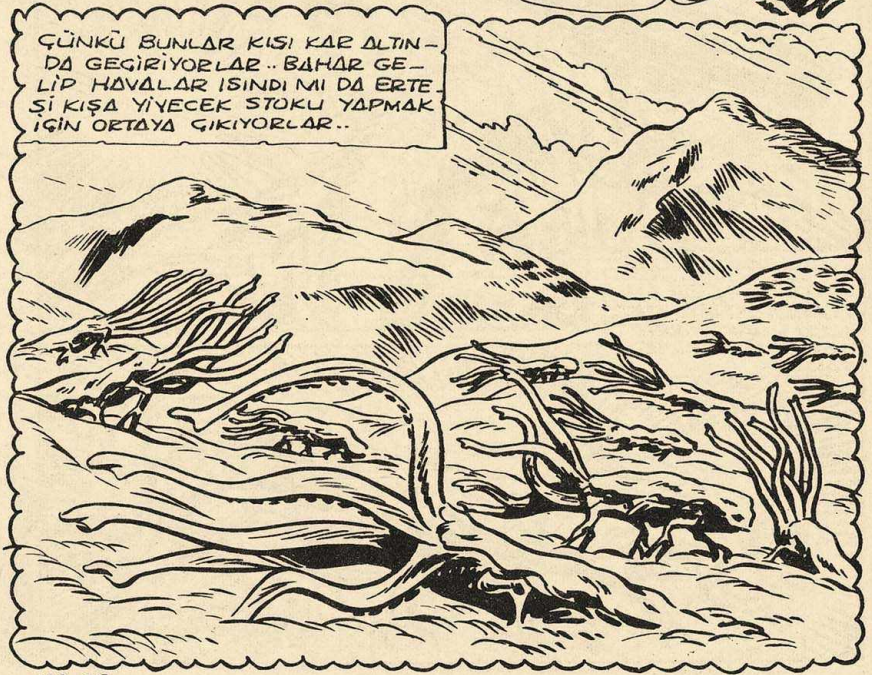

İŞTE BU NEDENLE ÜSSÜ BASTILAR. SİLÂHLARIMIZ BARAKALARDA OLDUĞUNDAN KARŞI KOYAMADIK..
BİZİ BU DAĞIN ETEĞİNDEKİ BİR BUZ MAĞARASINA GÖTÜRDÜLER.. ACIKDIKÇA GELİP BİZİ YİYECEKLERDİ..
BU SABAH İÇİMİZDEN ÜÇ KİŞİNİN KAÇMAYI DENEMESİNE KARAR VERDİK..

AMACIMIZ ÜSSE ULAŞIP SİLÂHLANMAKTI..
SİZ OLMASAYDINIZ TASARIMIZ YARIM KALACAKTI..
YANIMIZDA ALTI TABANCA VAR.. BUNLARLA BİZİMKİLERİ HERHALDE KURTARIRIZ!
BANA KALIRSA HAP..ŞUU!
HAYDİ GİDİYORUZ ARTIK..
ÖNDE, FİRAR EDEN ÜÇ KİŞİ OLMAK ÜZERE EKİP YOLA KOYULDU..

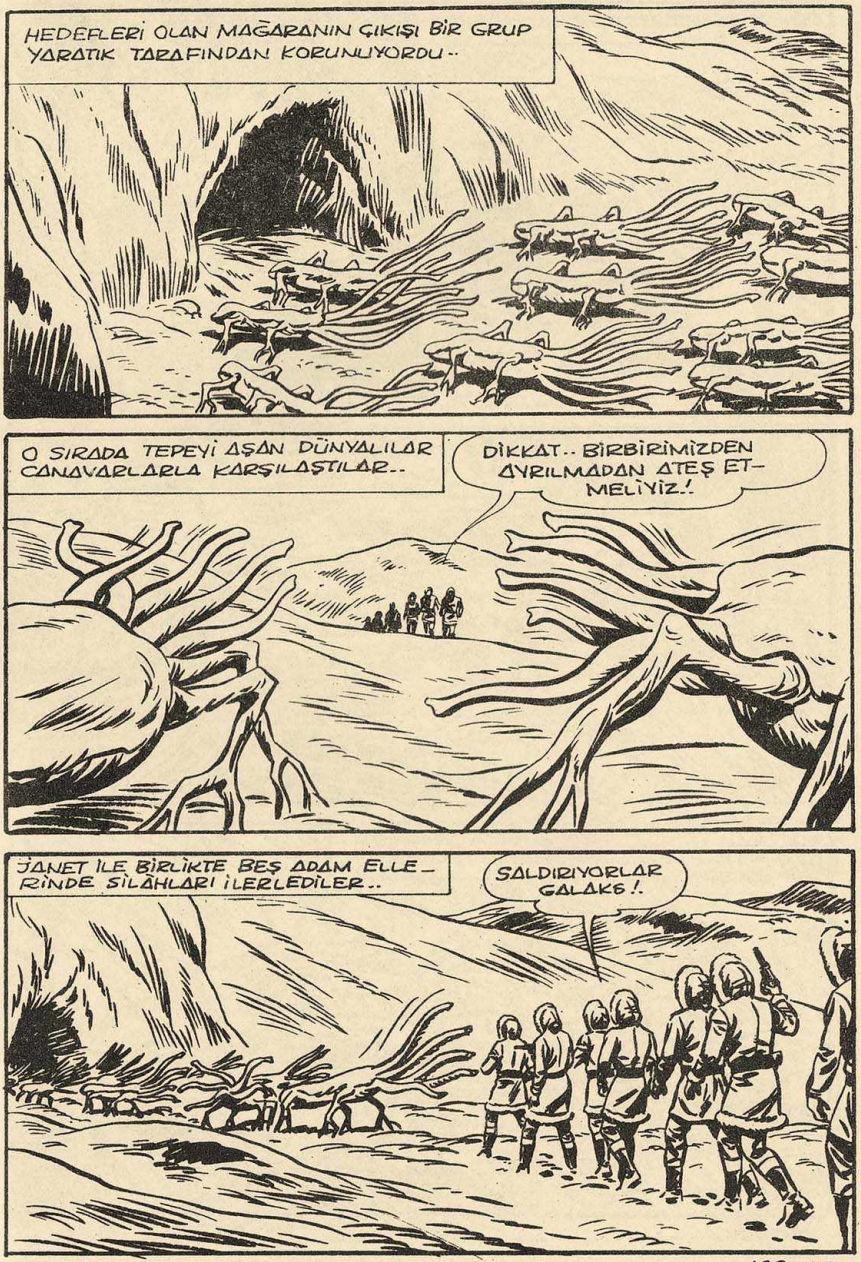
HEDEFLERİ OLAN MAĞARANIN ÇIKIŞI BİR GRUP YARATIK TARAFINDAN KORUNUYORDU..
O SIRADA TEPEYİ AŞAN DÜNYALILAR CANAVARLARLA KARŞILAŞTILAR..
DİKKAT.. BİRBİRİMİZDEN AYRILMADAN ATEŞ ETMELİYİZ!
JANET İLE BİRLİKTE BEŞ ADAM ELLERİNDE SİLÂHLARI İLERLEDİLER..
SALDIRIYORLAR GALAKS!

DÜNYALILAR ATEŞE BAŞLADI BİRDEN..
ATEŞ SERBEST!
SHHIIP!!
SHİPP!!
SHİPP!!
SHİPP!!
VURULAN BİTKİLER BİR ANDA KÖMÜRLEŞİYOR FAKAT YERLERİNİ HEMEN BİR YENİSİ ALIYORDU..

VRRAAPP

BU SIRADA JANET KENDİSİNE HAYLİ YAKLAŞMIŞ OLAN BİTKİYE DÖNEREK..
!

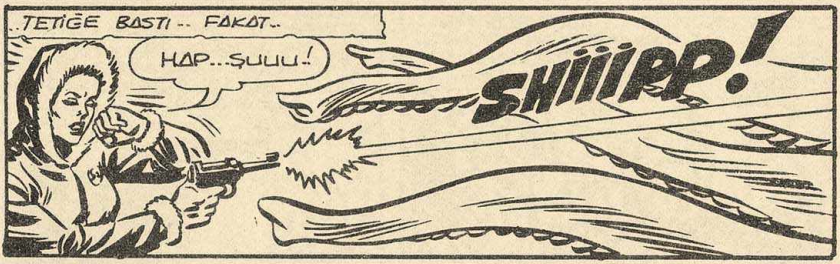
..TETİĞE BASTI.. FAKAT..
HAP...ŞUUU..!
SHIIIPP!

ANİ OLARAK HAPŞIRMASI HEDEFİ ISKALAMASINA YOL AÇMIŞ VE CANAVARIN ELİNE DÜŞMÜŞTÜ..
İMDAAAT..!
İMD...
!?

GALAKS BİTKİNİN BAŞINA NİŞAN ALIP ATEŞ ETTİ..
SHIIPP!

JANET..
JANET..
GENÇ KIZ BAYILMIŞTI..
FAKAT KENDİNE ÇABUK GELDİ.. GALAKS'IN GÖSTERDİĞİ İLGİYİ FARKEDİNCE OYUNA DEVAM ETTİ..
JANET..
JANET..!
GALAKS'IN BU KADAR DUYGUSAL BİR ŞEKİLDE ADINI MIRILDANDIĞINI DUYMAMIŞTI.. BU ARADA APO VE DİĞERLERİ SON YARATIKLARI DA ÖLDÜRDÜLER..
BENİM ZAMANIM DA..
BU SIRADA MAĞARADAN BİR SEVİNÇ ÇIĞLIĞI YÜKSELDİ..
BAŞARDILAR KURTULDUK..!

HERKES NEŞE İÇİNDE DIŞARI ÇIKTI..
HURRAA.. HURRAA!
SONRA 1 N°'LU KOMANDO EKİBİNİ FARKETTİLER..
ŞEY.. BİZİ SİZ Mİ KURTARDINIZ? KİMSİNİZ PEKİ?
1 N°'LU UZAY KOMANDOSU!
GALAKS'IN EKİBİ ÖYLEYSE.. GALAKS NEREDE? ONU KUCAKLAMAK İSTİYORUM!
ŞEY.. ŞİMDİLİK KOLLARI MEŞGUL BİRAZ..
HA! HA! HA!.

TOM BRAKS - Haftalık Mecmua. Sahibi ve Sorumlu Yönetmeni : M.Sezen Yalçıner
Genel Sekreter:Vecahat Günege.Türkiyede neşir hakkı TAY YAYINLARI'na aittir
İdare yeri : Türbe,Klodfarer caddesi No:16 Kat:3 D:5 İstanbul Tel: 22 45 32

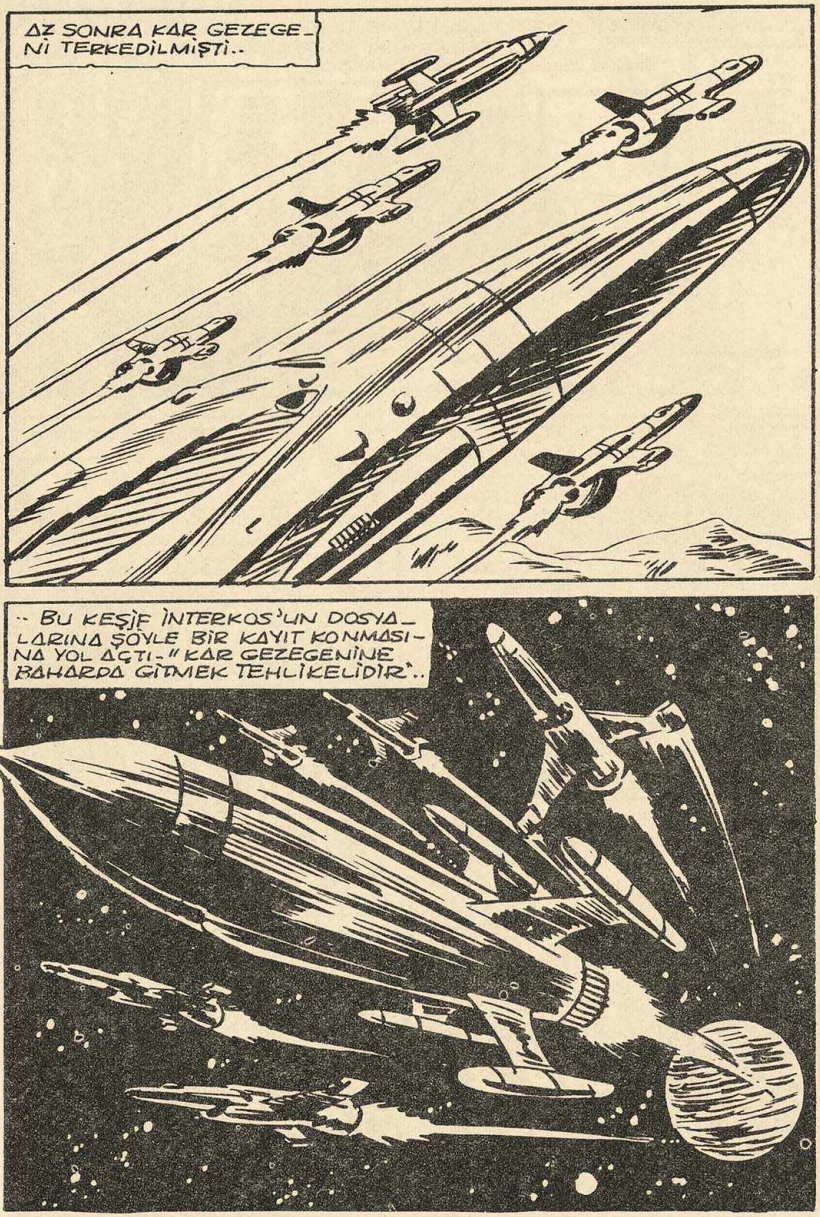

199-47

BASKI: CİHAN MATBAACILIK KOLL. ŞTİ.
☎ 27345-267314 İSTANBUL

Neşir Tarihi : 2-4-1973

İKİ GÜN SONRA İNTERKOS'DA...
TEŞEKKÜRLER VE TEBRİKLER GALAKS! BU BAŞARININ KARŞILIĞINI GÖRMELİSİNİZ!.
1 Nº'LU KOMANDO ŞEFİ GALAKS'IN İSTEĞİ BİRKAÇ GÜNLÜK İZİN OLDU.
SICAK MI SOĞUK MU OLSUN?
SICAK!
BU SÜRE İÇİNDE DİNLENECEKTİ.. ÇÜNKÜ..
NE OLDU GALAKS?.
BUNDAN SONRA BAZI ZAMANLARDA YANINA YAKLAŞMAYACAĞIM SENİN.
... BANA NEZLEYİ SATTIN.. HAP.. ŞUU!
BU MACERANIN SONU

KARİKATÜR

— BAYLAR ! LÜTFEN REHBERİNİZİ TAKİP EDİN.!

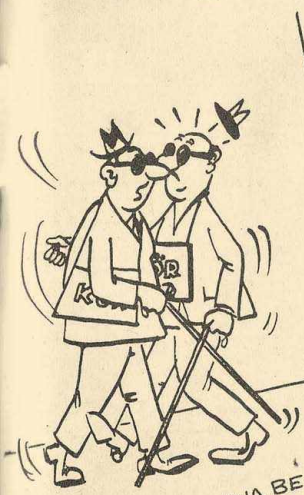

— ÖNÜNE BAKSANA BE.!

— AVUKATINIZ GELDİ !

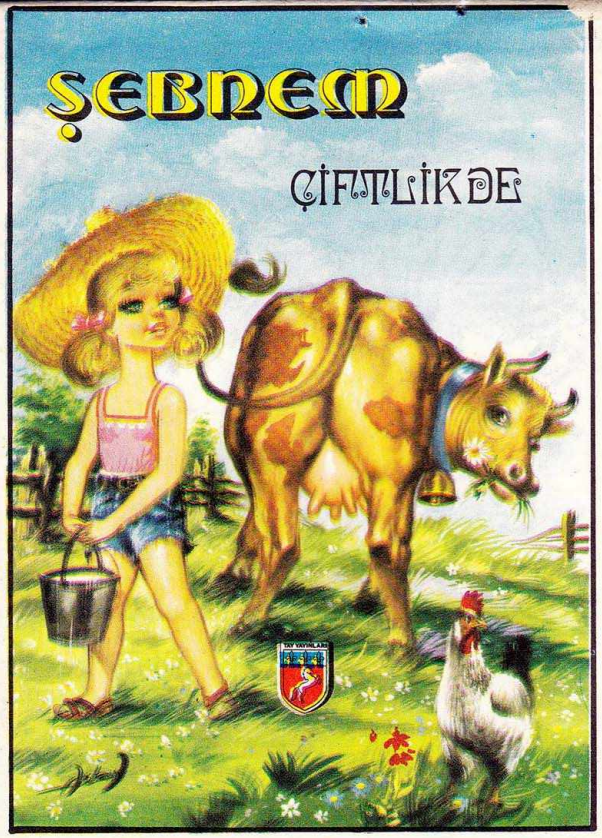

HEDİYELERİN EN GÜZELİ